

Bestand Realnutzung

Fließgewässer

F211 Gräben, naturfern

Äcker/Felder

A11 Intensiv bewirtschaftete Äcker ohne oder mit stark verarmter Segetalvegetation

Grünland

G11 Intensivgrünland, genutzt

Ufersäume, Säume, Ruderal- und Staudenfluren

K11 Artenarme Säume und Staudenfluren

Feldgehölze, Hecken, Gebüsche, Gehölzkulturen

B116 Gebüsche/Hecken stickstoffreicher, ruderaler Standorte

B312 Einzelbäume/Baumreihen/Baumgruppen mit überwiegend einheimischen, standortgerechten Arten, mittlere Ausprägung

B313 Einzelbäume/Baumreihen/Baumgruppen mit überwiegend einheimischen, standortgerechten Arten, alte Ausprägung

● Einzelbäume mit überwiegend einheimischen, standortgerechten Arten, junge Ausprägung

● Einzelbäume mit überwiegend einheimischen, standortgerechten Arten, alte Ausprägung

Laub(misch)wälder

L542 Sonstige gewässerbegleitende Wälder, mittlere Ausprägung

Verkehrsfläche

V11 Verkehrsflächen des Straßenverkehrs, versiegelt

V22 Gleisanlagen und Zwischengleisflächen, geschottert

V32 Rad-/Fußwege und Wirtschaftswege, versiegelt

V51 Grünflächen und Gehölzbestände junger bis mittlerer Ausprägung entlang von Verkehrsflächen (Grünflächen)

V51 Grünflächen und Gehölzbestände junger bis mittlerer Ausprägung entlang von Verkehrsflächen (Gehölzbestände)

Schutzgebiete und schützenswerte Bereiche

72300044 Vogellebensraum nach Artenschutzkartierung mit Nummer

Sonstiges

— Flurgrenze

--- Geltungsbereich

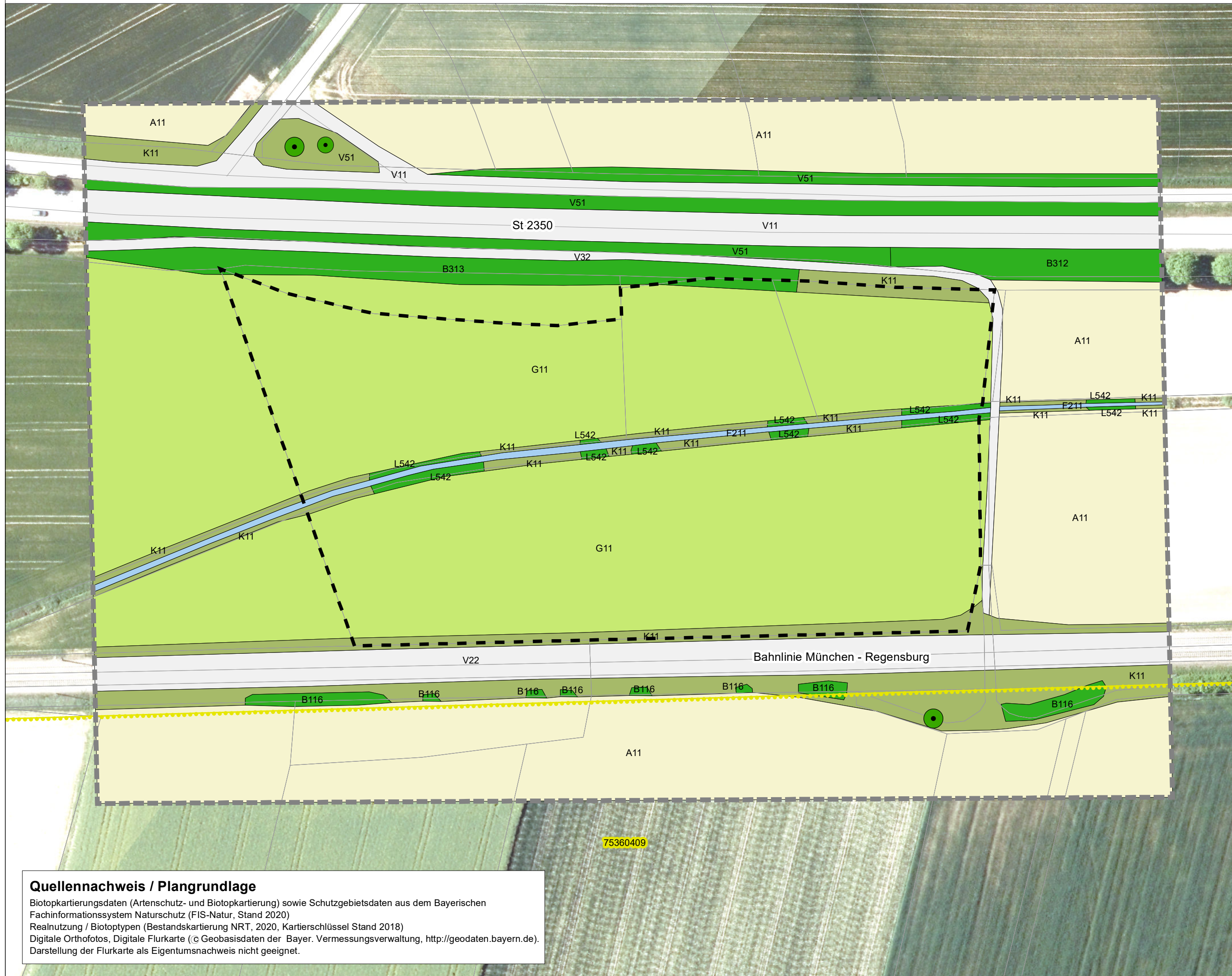

--- Grenze Untersuchungsgebiet



Quellennachweis / Plangrundlage

Biotoptypenkartierungsdaten (Artenschutz- und Biotopkartierung) sowie Schutzgebietsdaten aus dem Bayerischen Fachinformationssystem Naturschutz (FIS-Natur, Stand 2020)
 Realnutzung / Biotoptypen (Bestandskartierung NRT, 2020, Kartierschlüssel Stand 2018)
 Digitale Orthofotos, Digitale Flurkarte (© Geobasisdaten der Bayer. Vermessungsverwaltung, <http://geodaten.bayern.de>).
 Darstellung der Flurkarte als Eigentumsnachweis nicht geeignet.

Nr.	Art der Änderung	Datum	Name
-----	------------------	-------	------

Projekt:	Bebauungsplan Nr. 28 "Sondergebiet SO Sonnenenergie Schlottfeld" - Vorentwurf		
Planinhalt:	Bestandsplan - Realnutzung	Proj.-Nr.:	N1851
		Unterlage:	-
		Plan-Nr.:	-
		Bearbeitung:	ISp
		Datum:	20.02.2020
Vorhabens-träger:	 Gemeinde Marzling Freisinger Straße 11 85417 Marzling	Unterschrift:	
		Unterschrift:	
Verfasser:	 Narr Rist Türk Landschaftsarchitekten S.r.l. Stadtplaner und Ingenieure Isarstraße 9 85417 Marzling Telefon: 08161-98929-0 Telefax: 08161-98929-99 Email: nrt@nrt-la.de Internet: www.nrt-la.de	Unterschrift:	